Dalila Têxtil
Rua João Januário Ayroso, 3850, Jaraguá do Sul - SC
Fone: (47) 3372-9600

**LISTRADO CÂNHAMO ROOTS**
**Código: 112502780**

**O Cânhamo é considerado por muitos a fibra do futuro**, pois sua produção agrícola tem muitas vantagens: a fibra utiliza um terço da água utilizada para o plantio de algodão, requer menos uso de pesticidas e tem maior capacidade produtiva. Além dos benefícios de produção, as peças com cânhamo **são mais resistentes e duram mais tempo**, tem uma aparência irregular e toque e caimento parecidos com o do algodão. O **Listrado Roots** vem com uma nova proposta de listras e combinações de cores, e junto com a **Malha Cânhamo (111000653)** são ideais para o **público jovem**, alternativo e engajado, **nos mercados de street e surfwear.**

**Dados Técnicos**

**Composição:** 79,27% CO / 4,06% CH / 16,67% PES
**Gramatura:** 160 g/m²
**Largura:** 1,85 m
**Rendimento:** 3,38 m/kg
**Torção:** 3,00 %

**Selos**

**Tags**

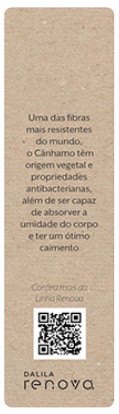


## Cores

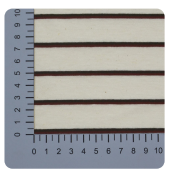
208

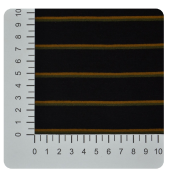
2108

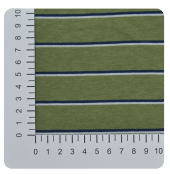
9400

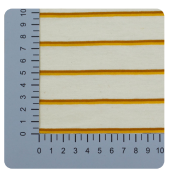
391

70658

## Pilotagem

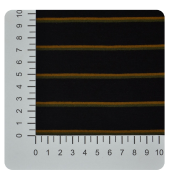
2108

391

## Mostruário

2108

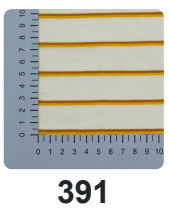
391